

LA SCUOLA PRIMARIA “DANTE” È NEL PROGETTO “GREEN SCHOOL”



- Il Progetto è iniziato quest'anno.
- Stiamo lavorando per far diventare la nostra scuola sempre più green

IL LOGO “VINCITORE” DEL CONCORSO PROMOSSO TRA GLI ALUNNI DELLA NOSTRA SCUOLA



La nostra prima pesatura





Rifiuti	media kg/settimana prima dell'azione	coefficiente calcolo CO2	Kg di CO2 emessa a settimana prima dell'azione	media kg/settimana durante l'azione	coefficiente calcolo CO2	Kg di CO2 emessa a settimana durante l'azione
Solo plastica	4,48	3,72	16,67		3,72	0,00
Solo carta	22,22	0,95	21,11		0,95	0,00
Carta + Tetrapak		1,18	0,00		1,18	0,00
Umido		1,78	0,00		1,78	0,00
Vetro		0,44	0,00		0,44	0,00
Alluminio		1,3	0,00		1,3	0,00
Vetro + alluminio		0,65	0,00		0,65	0,00
Plastica + alluminio		3,71	0,00		3,71	0,00
Secco - Indifferenziato	59,22	5	296,10		5	0,00
Totale	85,92		333,87	0		0,00

CALCOLI AGGIUNTIVI

Risparmio medio (RM) settimanale di emissioni Kg di CO2 non emessa in media per settimana di azione

Inizio azione miglioramento raccolta differenziata e riduzione spreco alimentare

Durata azione (in settimane)

Risparmio totale di emissioni dovuto all'azione rifiuti Kg di CO2 non emessa in media per tutto l'anno scolastico

Dopo aver effettuato la pesatura dei rifiuti, ci siamo impegnati per migliorare.

Iniziamo con la ...

SENSIBILIZZAZIONE

Con l'aiuto di progetto Erasmus+

Lega Ambiente, Parco Pineta



INTERVENGONO ANCHE ALCUNI STUDENTI DELL'ISTITUTO GEYMONAT DI TRADATE



ERASMUS+



Insieme a Lega Ambiente

Abbiamo individuato dieci regole per il rispetto dell'ambiente

COME FARE? ECCO UN DECALOGO...

1

RISPETTARE TUTTE LE FORME DI VITA PERCHÉ ANCHE LA PIÙ MODESTA HA UN RUOLO FONDAMENTALE

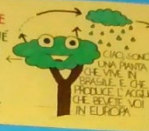

4
5
6

NON PERDERE LA MEMORIA DELLA NATURA. DISCOPRI, RIVALUTARE LE TRADIZIONI LOCALI NON SOTTOVALUTARE ANZI ATTINGERE AGLI ANTICHI SAPERI



2

RISPETTARE E VALORIZZARE LE DIVERSITÀ DEL NOSTRO PIANETA, DEL NOSTRO PAESE, DELLA NOSTRA CITTÀ E DELLA NOSTRA CLASSE.



7

VIVERE RESPONSABILMENTE NON SPRECARE. UTILIZZARE OGGETTI DURABILI E RICICLARE I RIFIUTI.



3

ESSERE CONSAPEVOLI DELLA PROPRIA IDENTITÀ, UNICITÀ E DIVERSITÀ E DELLA NECESSITÀ DI CONVIVERE CON QUELLA DEGLI ALTRI



8

SOSTENERE TUTTE LE ATTIVITÀ SOSTENIBILI DAL PIANETA TERRA, CONSUMARE PRODOTTI BIOLOGICI E MATERIALI RINNOVABILI



10

FREQUENTARE E PROMUOVERE LE ASSOCIAZIONI E LE ISTITUZIONI CHE PROTEGGONO LA NATURA



9

SCEGLIERE E PRATICARE UNO STILE DI VITA SANO FELICE E SOSTENIBILE



USCITA CON LEGA AMBIENTE: PROGETTO “PULIAMO IL MONDO”



PARCO PINETA



IL NOSTRO ORTO

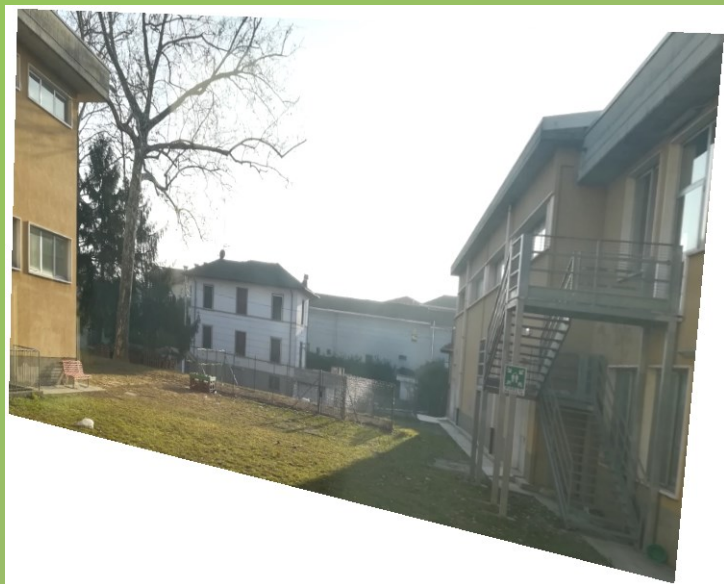

LE NOSTRE PIANTE... BELLISSIME!



AL LAVORO

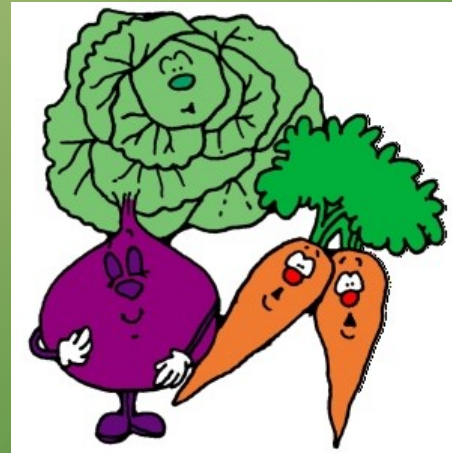

LA NOSTRA FAMIGLIA..... SBALLATA

Dopo poco più di due mesi di vita da SBallati constatiamo che il sacco della plastica dei nostri vicini (non "SBallati") è quattro volte più grande del nostro e questo conferma che stiamo facendo un ottimo lavoro, e.... miglioreremo ancora.



I NOSTRI SPAZZOLINI... SBALLATI



E.....

LA
COLAZIONE
SBALLATA



A SCUOLA... LA NOSTRA ISOLA ECOLOGICA



E PER FINIRE....

**LA NOSTRA MENSA È
DIVENTATA PROPRIO GREEN**



PIATTI E BICCHIERI BIODEGRADABILI

